DIAMOND CROWN
HAI PHONG
DOJILAND
Tinh Hoa Tỏa Sáng

BẢN TIN THÁNG 03/2023

DIAMOND CROWN HAI PHONG

Kính gửi Quý khách hàng,

Chào mừng Quý khách đến với bản tin đặc biệt của **Diamond Crown Hai Phong**, nơi trao gửi những thông tin cập nhật nhất về thị trường và dự án.

Hải Phòng
BẤT ĐỘNG SẢN LÀ ĐIỂM SÁNG, NHU CẦU Ở THỰC LÊN NGÔI

Giữa bối cảnh thị trường vĩ mô nhiều biến động, giới chuyên gia nhận định, phân khúc căn hộ vẫn chứng kiến lượng giao dịch ổn định, trở thành điểm sáng của thị trường do đáp ứng nhu cầu ở thực ngày một gia tăng. Theo khảo sát từ báo VnEconomy, đến 92% lượng phản hồi khẳng định vẫn có ý định mua nhà ở, trong đó đa số thời gian dự kiến trong vòng 6 tháng tới.

Nếu như ở giai đoạn trước, người mua nhà lo ngại về tiến trình bàn giao thì hiện nay, các dự án giàu tiềm lực, thi công đúng tiến độ và chất lượng chuẩn cam kết đang dần làm yên lòng khách hàng. Điển hình tại Hải Phòng, theo quan sát của một Đơn vị tư vấn BĐS chuyên nghiệp, sản phẩm đến từ những Chủ đầu tư uy tín, pháp lý minh bạch, đảm bảo tiến độ xây dựng vẫn có lượng bán hàng ổn định.

Diamond Crown Hai Phong là minh chứng cho nhận định này. Chỉ trong dịp nghỉ lễ Tết âm lịch, dự án ghi nhận đến 16 giao dịch (trung bình mỗi ngày 01 giao dịch), lập kỷ lục bán hàng vô tiền khoáng hậu tại phố Cảng.

DIAMOND CROWN HAI PHONG

UY TÍN TỪ TIẾN ĐỘ THI CÔNG THẦN TỐC

Liên tục áp dụng các chương trình hỗ trợ tài chính xuyên suốt thời kỳ trầm lắng nhất của thị trường. Diamond Crown Hai Phong tự hào tự hào giữ vững cam kết với khách hàng, đưa dự án sớm về đích đúng tiến độ và chất lượng đề ra, đáp ứng nhu cầu thực của giới tinh hoa phố Cảng.

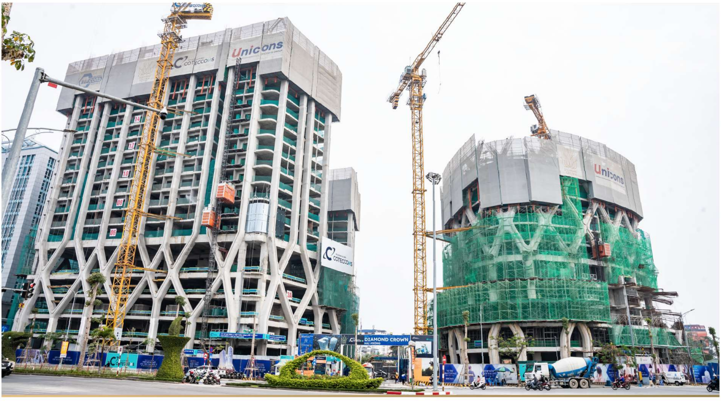

KẾ HOẠCH ĐỔ BÊ TÔNG THÁP CHUNG CƯ TUẦN 13-19/03/2023:

- Ngày 19/03 đổ sàn tầng 24
- Trung bình **5 ngày đổ 1 sàn**

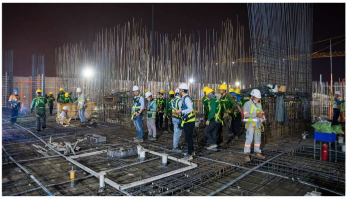

ỨNG DỤNG MÁY MÓC HIỆN ĐẠI TRONG THI CÔNG

TẬP HUẤN AN TOÀN LAO ĐỘNG TẠI CÔNG TRƯỜNG

Tiến hành đào tạo an toàn lao động cho đội ngũ công nhân vào mỗi sáng thứ 3 hàng tuần

Đội ngũ thi công làm việc không ngừng nghỉ để đảm bảo tốc độ và kiểm soát chất lượng dự án.

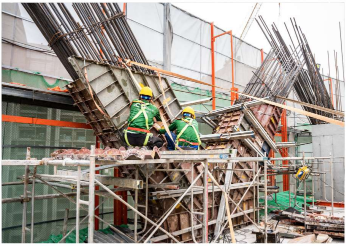

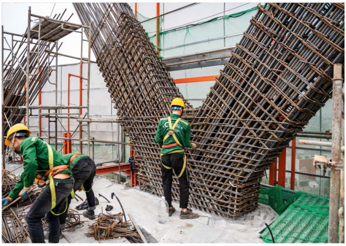

LẦN ĐẦU TIÊN XUẤT HIỆN TẠI PHỐ CẢNG

GIỎ HÀNG HIẾM, TIỀM NĂNG VƯỢT TRỘI

Căn hộ 02 TẦNG 3-3,5PN LIMITED

Giữa tâm điểm của Hải Phòng phồn vinh, có một nơi cộng hưởng trọn vẹn giá trị truyền thống gia đình và xu hướng sống thời thượng, đẳng cấp tiêu chuẩn Quốc tế.

Tọa lạc trên tầng 38, 39 – cao nhất Diamond Crown Hai Phong, sánh ngang cùng những dinh thự Sky Villa và Penthouse đẳng cấp nhất phố Cảng, căn hộ 02 tầng 3 – 3,5PN Limited tôn vinh trọn vẹn nét đẹp sống chung - ở riêng, đồng thời gia tăng thêm cảm xúc cho mỗi thế hệ bằng việc mang đến nhiều đặc quyền tiện ích và tầm view thời thượng, chiêm ngưỡng toàn cảnh thành phố từ trên cao.

Căn hộ **02 tầng 3-3,5PN Limited** tiên phong kiến tạo chuẩn mực cho phong cách

“NHÀ CAO - Ở RỘNG – SỐNG THỜI THƯỢNG”

dành cho những đại gia đình giàu có và danh giá:

- Tổng diện tích lên tới **130m2**
- **Thang máy riêng**, tách biệt với các căn hộ còn lại
- Thiết kế **02 tầng thông, 02 lối đi riêng** từ tầng 38, 39
- Hệ thống **36 tiện ích** All in one ngay thềm ngưỡng cửa
- Tiêu chuẩn **bàn giao vượt trội**, vật liệu **cao cấp nhập khẩu & hệ thống Smart**
- Khoảng thông tầng khoáng đạt cao hơn **6m**

home hiện đại

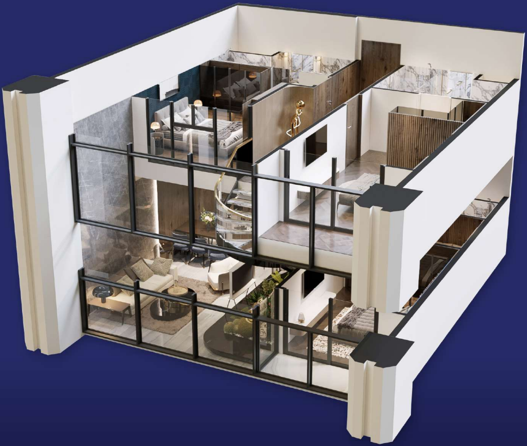

Giữa một Hải Phòng đang vươn mình phát triển nhưng vẫn giữ những nét đặc trưng vốn có về văn hóa, nếp sinh hoạt, gu hưởng thụ và thưởng thức tinh tế, căn hộ 02 tầng 3-3,5PN Limited là lựa chọn lý tưởng cho những đại gia đình giàu bản sắc với phong cách sống thời thượng đã trở thành di sản truyền đời.

☎ 18000 88896

Website: https://diamondcrownhaiphong.com/

Địa chỉ: Ngã tư Lê Hồng Phong – Nguyễn Bỉnh Khiêm, TP. Hải Phòng

Đơn vị
phát triển kinh doanh

WELAND
REAL ESTATE